

COULEUR SUR ASCENSEUR PROJET 1/50
COULEUR ORANGE = FOND DE PLAN PROJET ARCHITECTE
OCTOBRE 2025

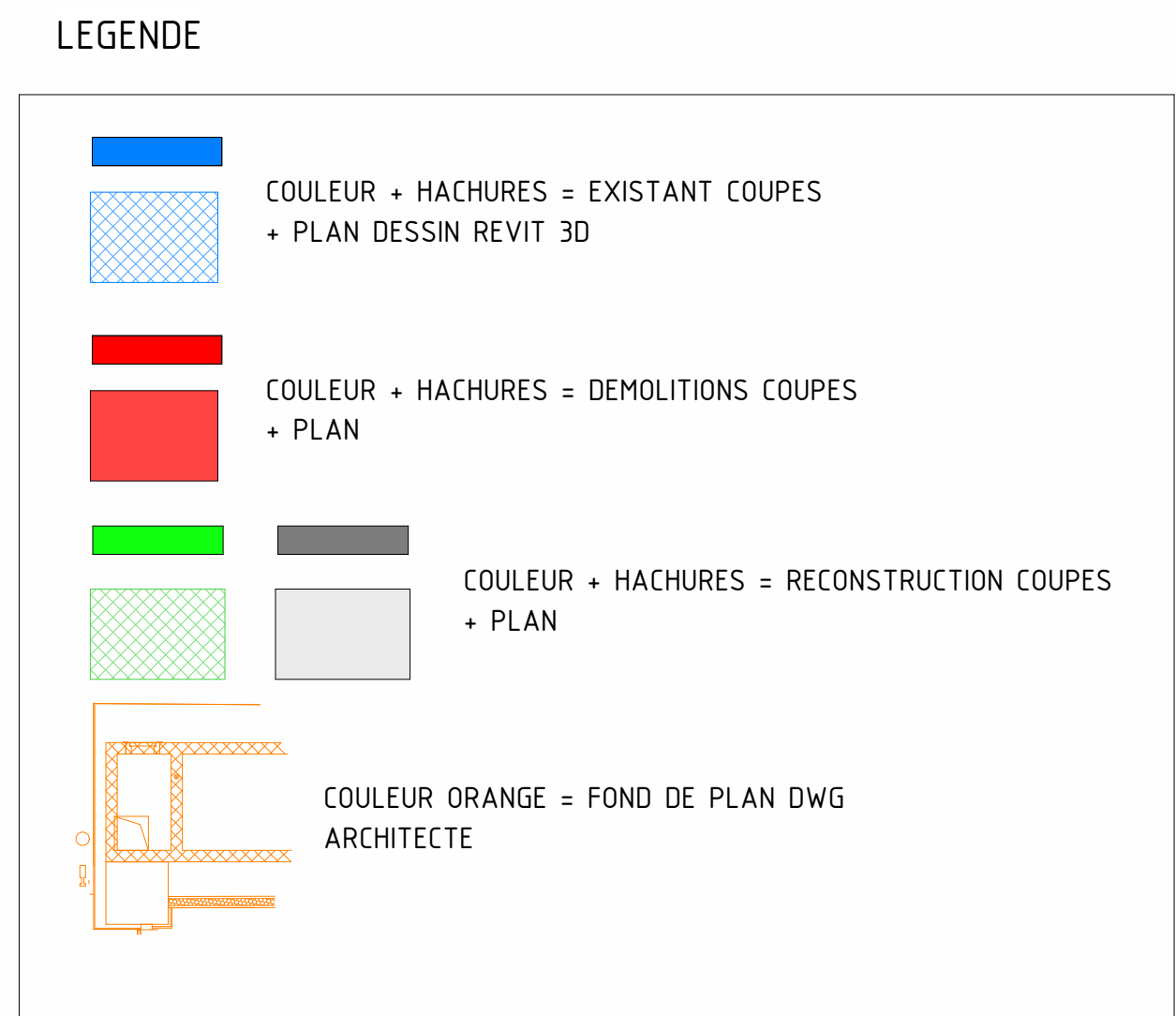

VUE 3D SS3

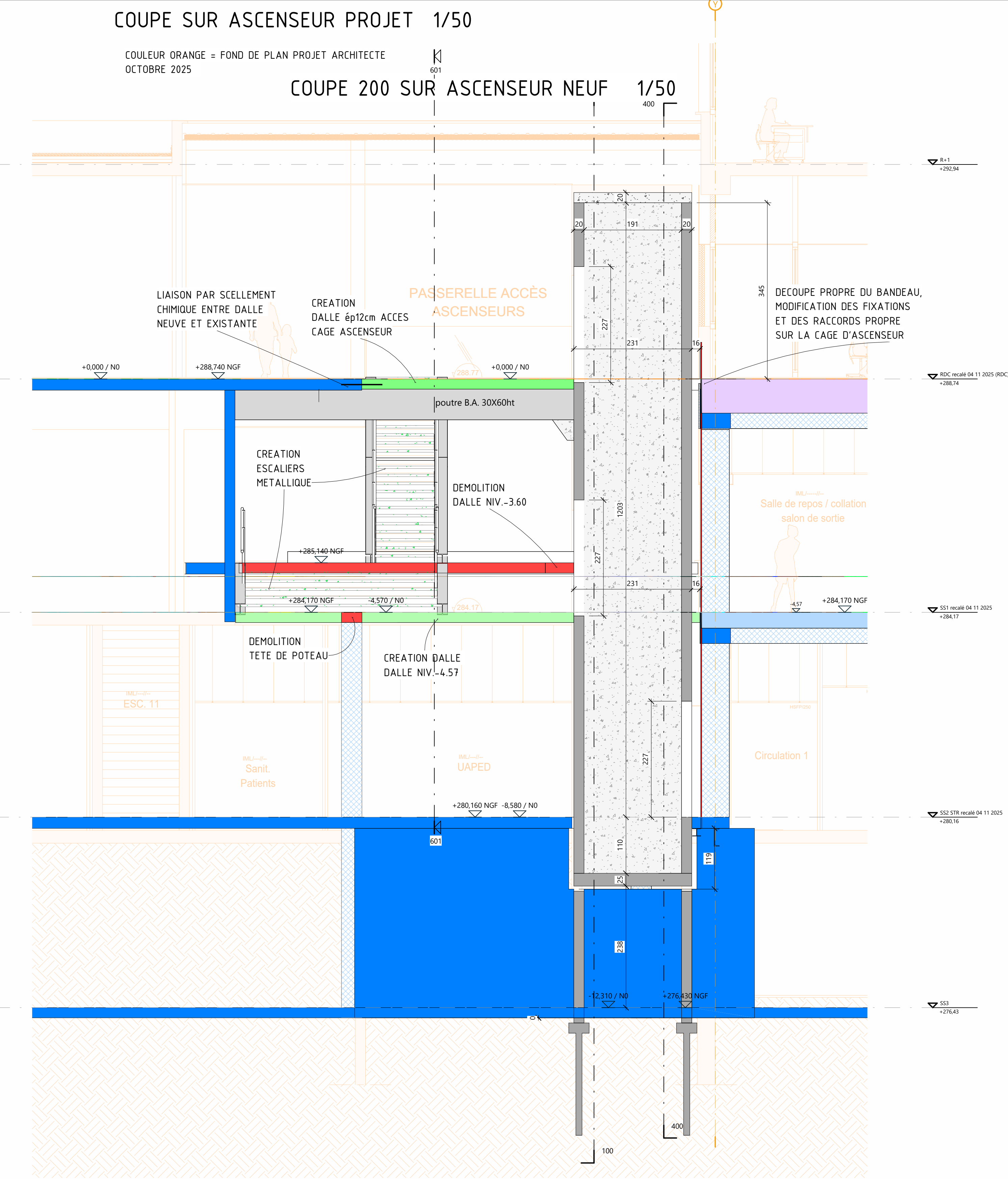
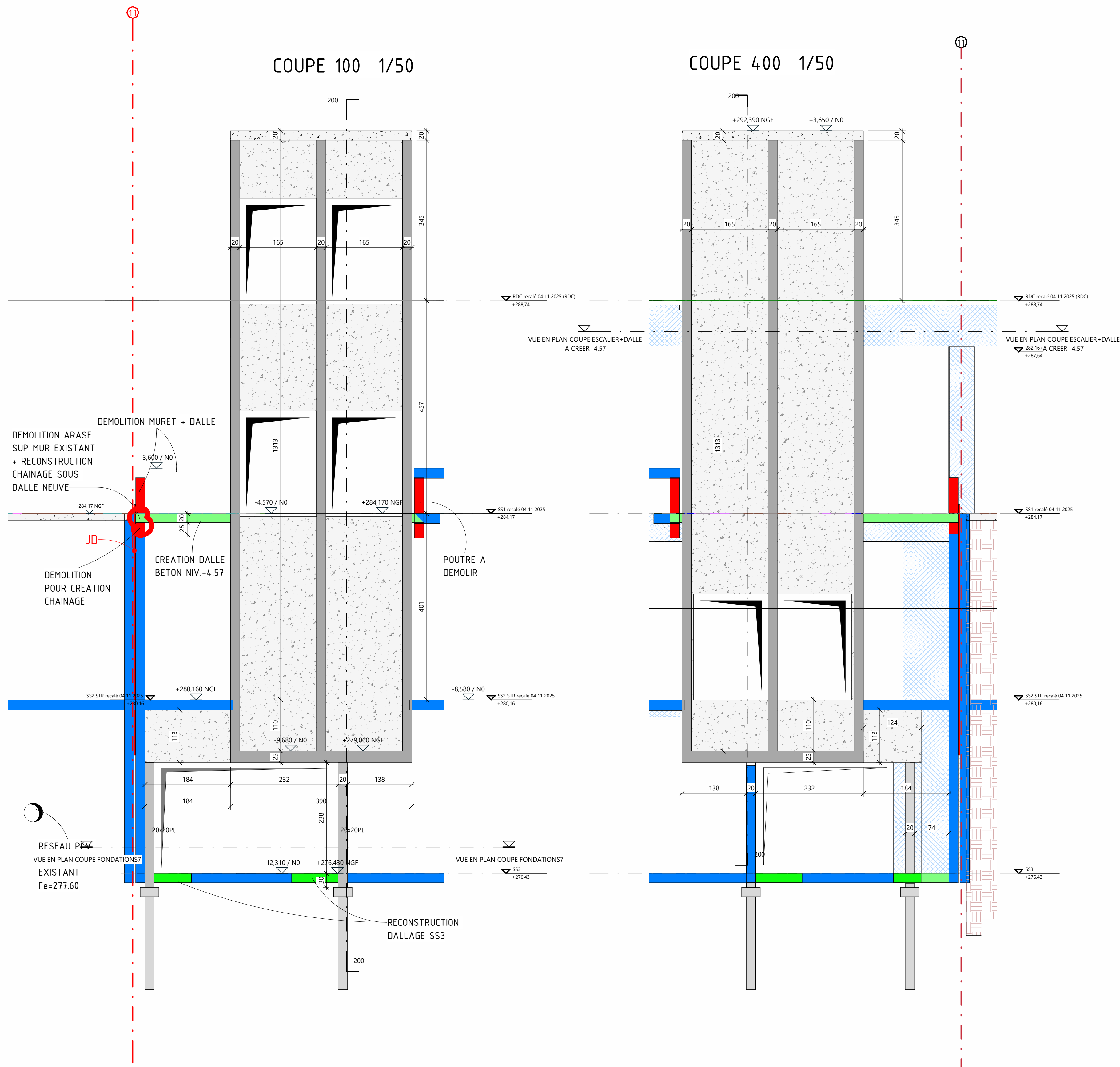
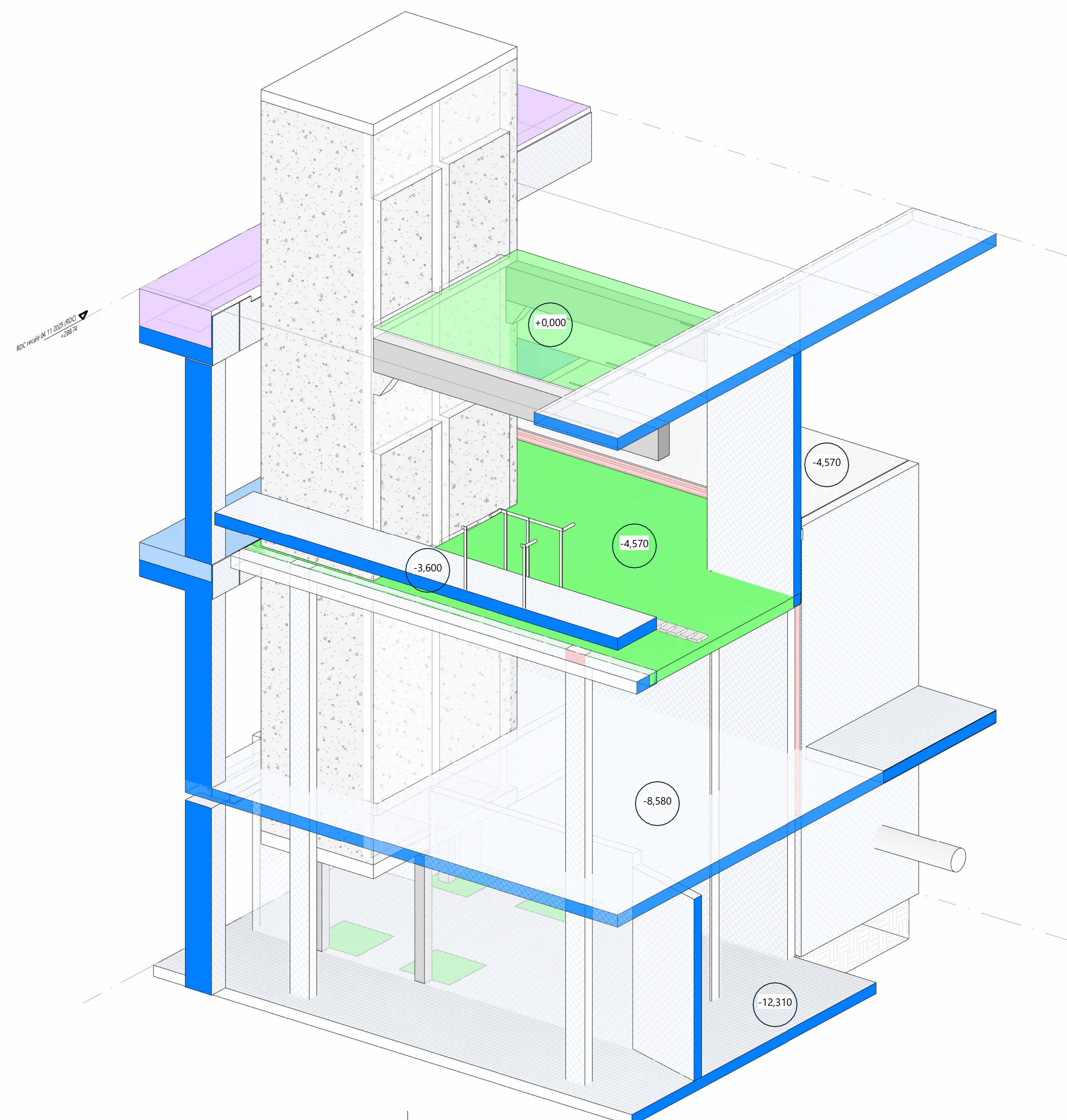
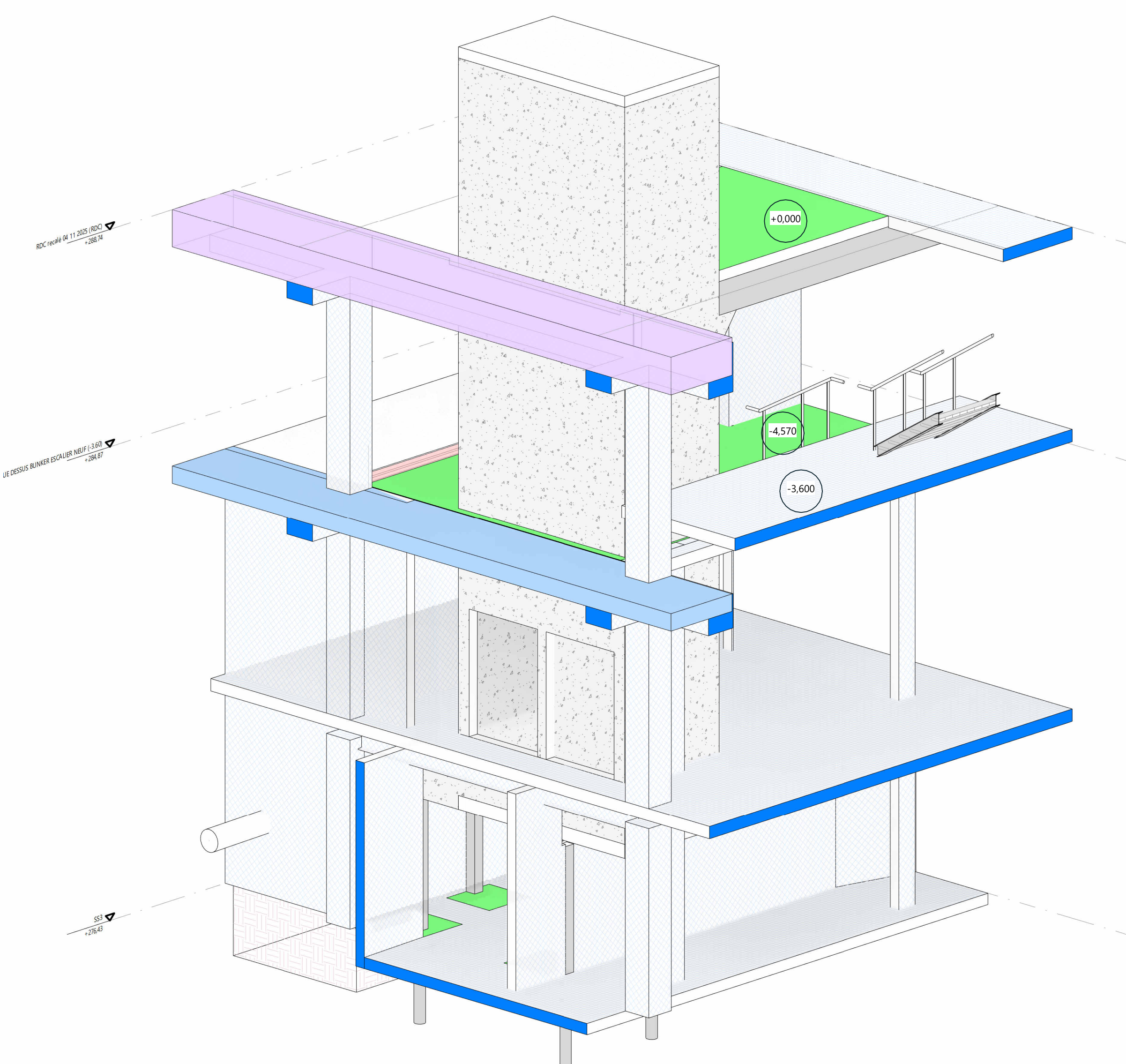
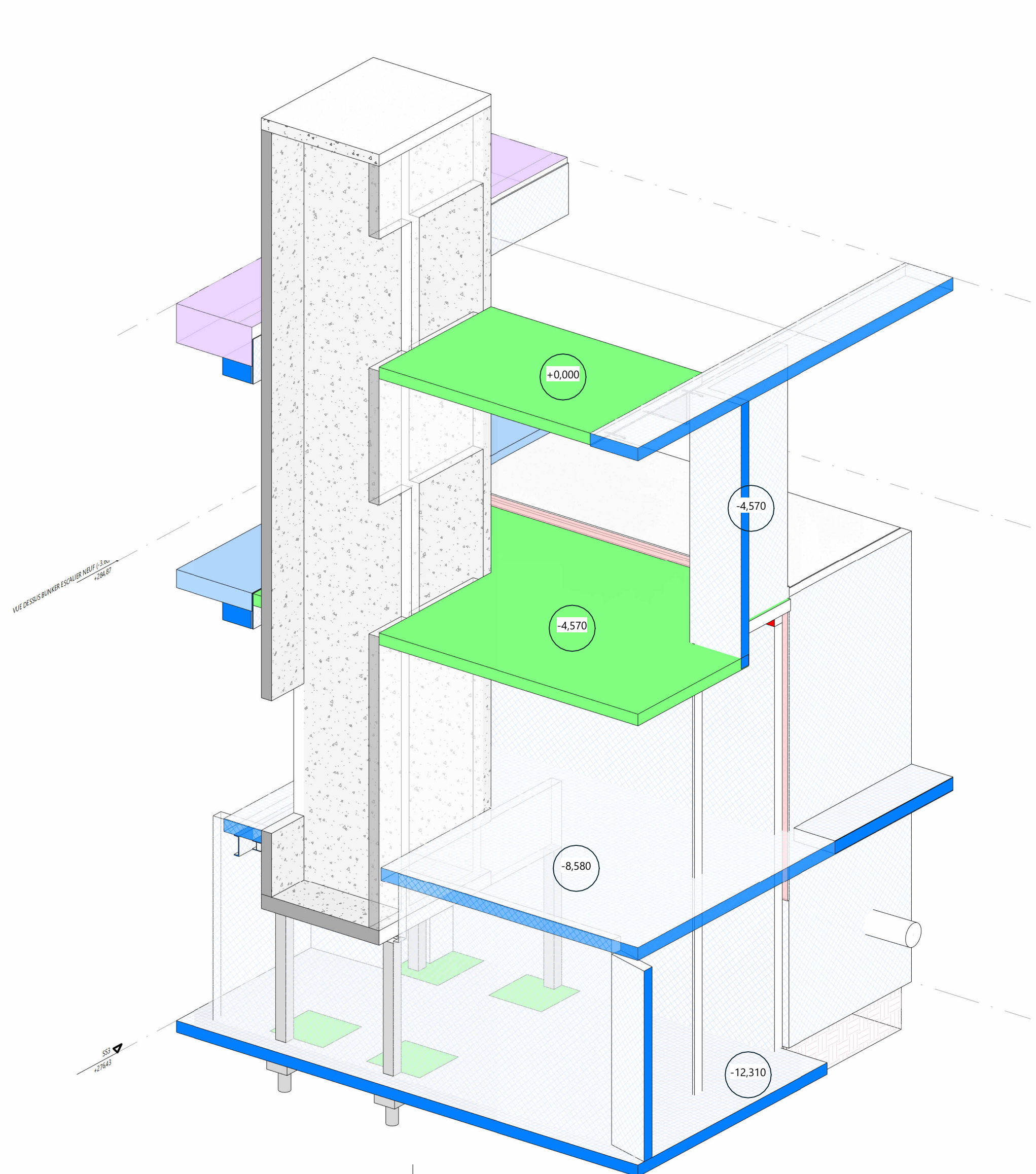
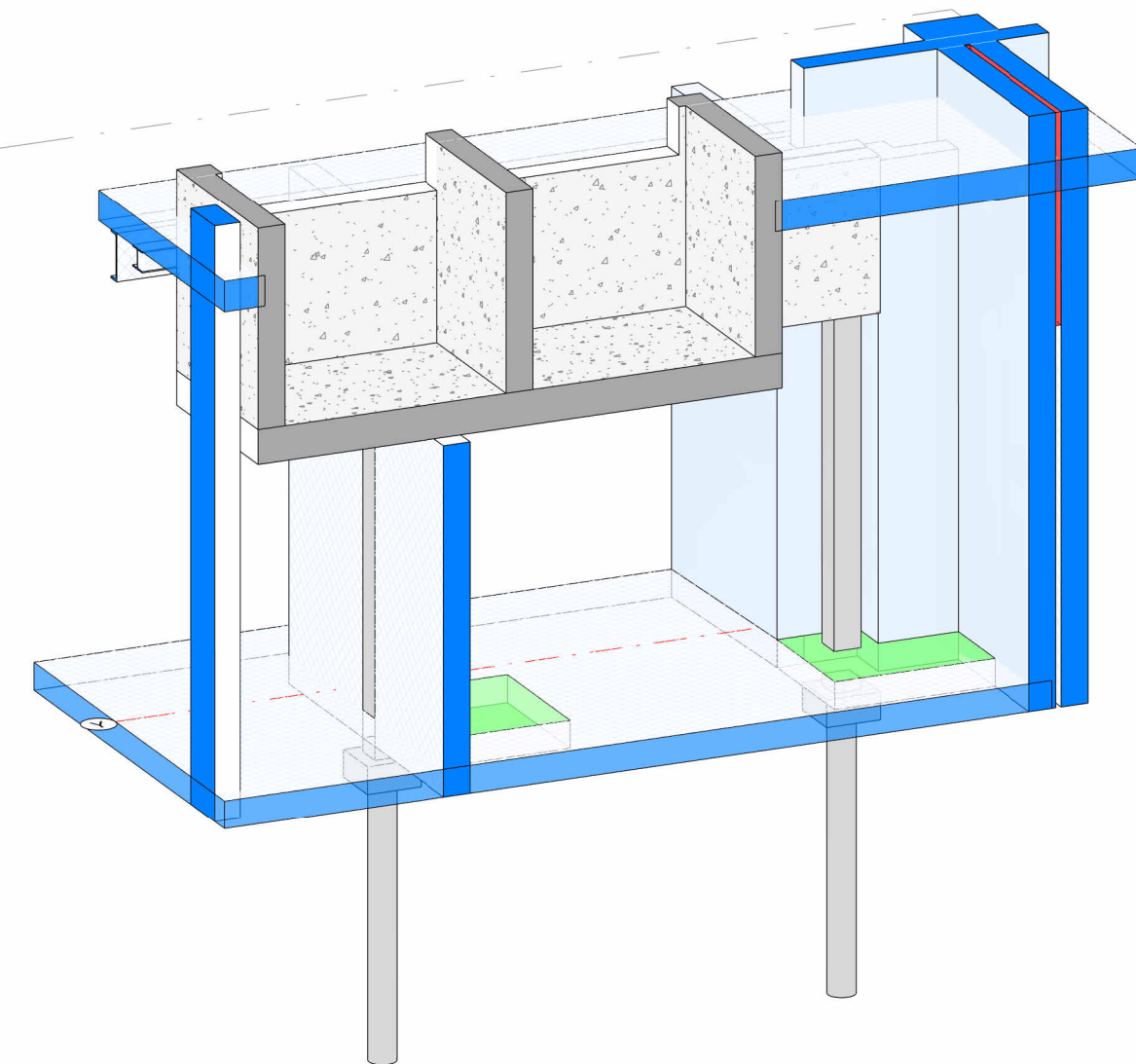

MAITRISE D'OUVRAGE
CENTRE HOSPITALIER UNIVERSITAIRE
BESANCON

EMETTEUR:
EGIS BATIMENT NORD EST 10 avenue
Pierre Mendès-France 67300
SCHILTIGHEIM

CHU
BESANCON

egis

PROJET
RELOCALISATION CHIRURGIE AMBULATOIRE,
EXPLORATION DU SOMMEIL, MEDECINE LEGALE ET
NUCLEAIRE

PRINCIPES STRUCTURES
ASCENSEUR NEUF COUPES + 3D

BATC119701 - Besancon - CHU - EGIS - STR - TOUS NIV. - DCE - PLN - 002 - A

Code projet	Secteur	Ouvrage	Emetteur	Discipline	Niveau	Phase	Type doc.	N° d'ordre	Indice
BATC119701	Besancon	CHU	EGIS	STR	TOUS NIV.	DCE	PLN	002	A

DATE : 09/01/2026

Format : A0

ECHELLE : 1/100 1/50

Folio : 002

Assisted Docu/Respon - CHU/EPIL/EPIL/EPIL